

# Honeywell Total Connect™ 2.0

Serviços Remotos



O PACOTE COMPLETO... MAIS OPÇÕES, RECURSOS  
E OPORTUNIDADES PARA OS DISTRIBUIDORES!

**Crie mais conexões**

**Honeywell**

# Honeywell Total Connect™ 2.0

Aprimoramos uma série de recursos do Honeywell Total Connect Serviços Remotos para ajudar você a ganhar mais RMR, captar novas contas e oferecer a cada cliente uma excelente experiência do usuário. Nunca houve um momento melhor para agarrar a oportunidade!

- Nova interface de usuário limpa e elegante, disponível em quatro idiomas
- Recurso de sincronização automática em alguns painéis LYNX Touch
- Smart Scenes e gerenciamento de energia Z-Wave®
- Demonstração interativa Test Drive com dicas de ferramentas para plataformas iPhone®, iPad® e Android™
- Olhada no vídeo ao vivo e notificações de e-mail
- Gerenciamento de usuários aprimorado e de vários locais
- Plataforma móvel dinâmica, aplicativos e conteúdo informativo



## Interface do usuário dinâmica e multilíngue

- Interface clara, limpa e moderna — um prazer de ver e usar!
- Experiência visual calmante
- Intuitiva e fácil de usar
- A mesma GUI em todas as plataformas simplifica a operação, reduz o tempo de treinamento e oferece uma excelente experiência do usuário
- Disponível em quatro idiomas — espanhol da América Latina, francês canadense, português do Brasil e inglês
- A capacidade de oferecer uma verdadeira solução de segurança e serviços remotos multilíngue de ponta a ponta é uma excelente maneira de captar novas contas em regiões de alto crescimento, aumentar as opções de vendas e converter novos clientes

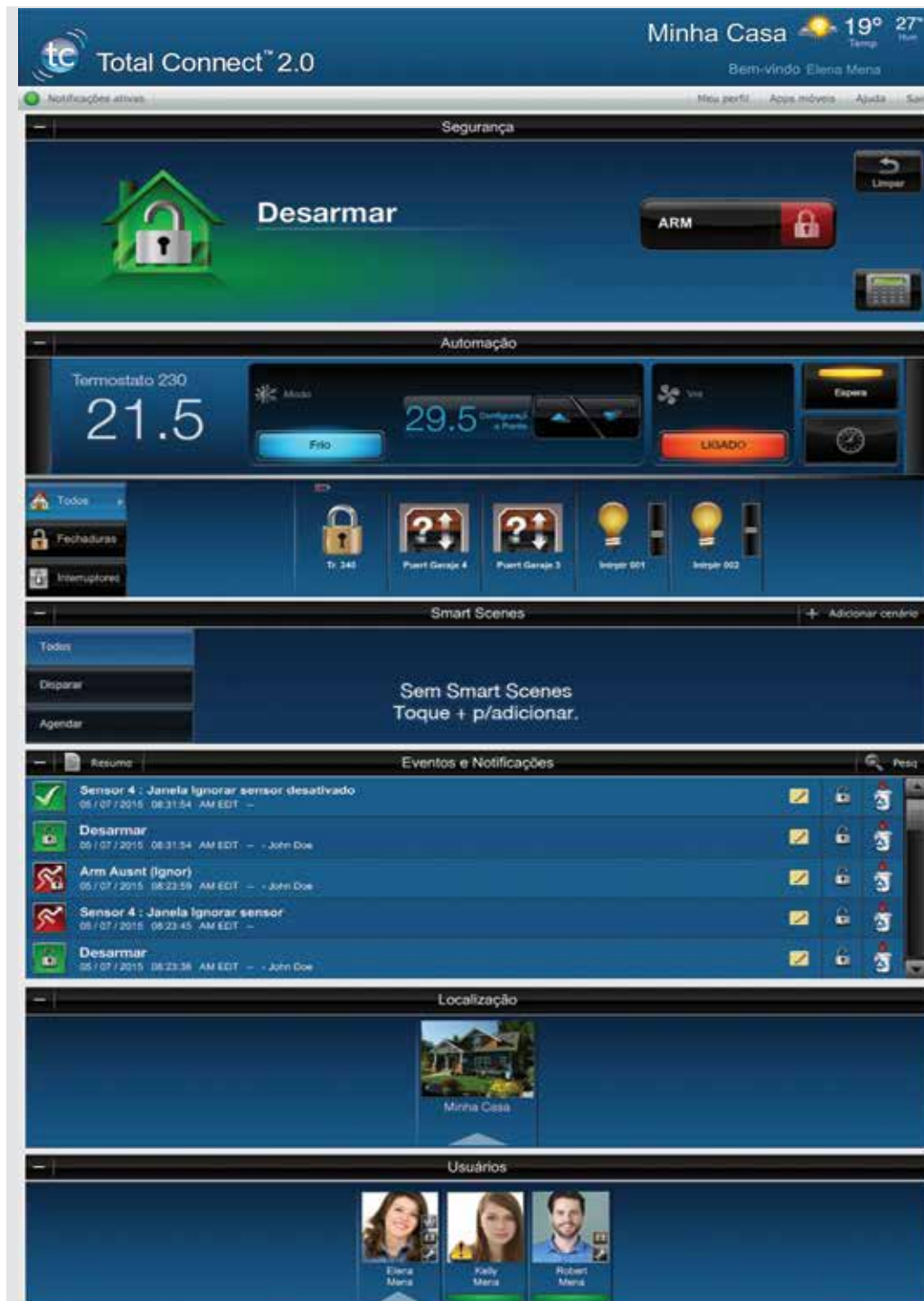



## Segurança

- Sistema de segurança com a interface mais fácil já elaborada para seus clientes!
- Compatível com as plataformas VISTA™ e LYNX da Honeywell.
- Oferece o status real do sistema e controle em tempo real para uma excelente experiência do usuário
- Prompts intuitivos e ícones gráficos fáceis de ler e de entender, facilitando muito a operação e o treinamento
- Visão geral do teclado, do status e das zonas
- O teclado virtual oferece total funcionalidade e bypass com um toque



Controlador Tuxedo Touch™ da Honeywell



## Fácil configuração de conta

Os usuários podem configurar e gerenciar suas próprias contas, configurar o sistema para notificá-los em caso de ocorrência ou não de eventos, disparar câmeras por evento de zona, adicionar usuários e muito mais, tudo isso sozinhos usando um menu fácil de navegar — facilitando a vida para eles e para você.



## Smart Scenes\*

- O assistente de configuração de Smart Scenes guia os usuários por cada etapa
- A capacidade de configurar mais facilmente cenários para economia de energia, ambientação e conveniência oferece aos clientes uma ótima experiência de usuário — ajudando-os a aproveitar ao máximo suas casas e empresas conectadas
- Aumenta a interação com o sistema — ajudando os distribuidores a vender mais dispositivos compatíveis com o Z-Wave® e reduzir atritos
- Reduz o tempo de treinamento

## Automação Z-Wave e gerenciamento de energia

- Controle remoto de luzes compatíveis com Z-Wave, fechaduras, termostatos e cortinas ao usar os sistemas de controle LYNX Touch 5100, 5200 e 7000, o controlador Tuxedo Touch™ ou o módulo VAM da Honeywell
- Excelente maneira de ajudar seus clientes a economizar nas contas de energia e serviços públicos, conservar recursos e viver estilos de vida mais eficientes e confortáveis
- Os usuários podem controlar remotamente as fechaduras e permitir o acesso de funcionários, prestadores de serviços, babás e parentes sempre que desejarem
- Monitore a atividade e receba alertas por vídeo ou e-mail quando as portas forem destravadas

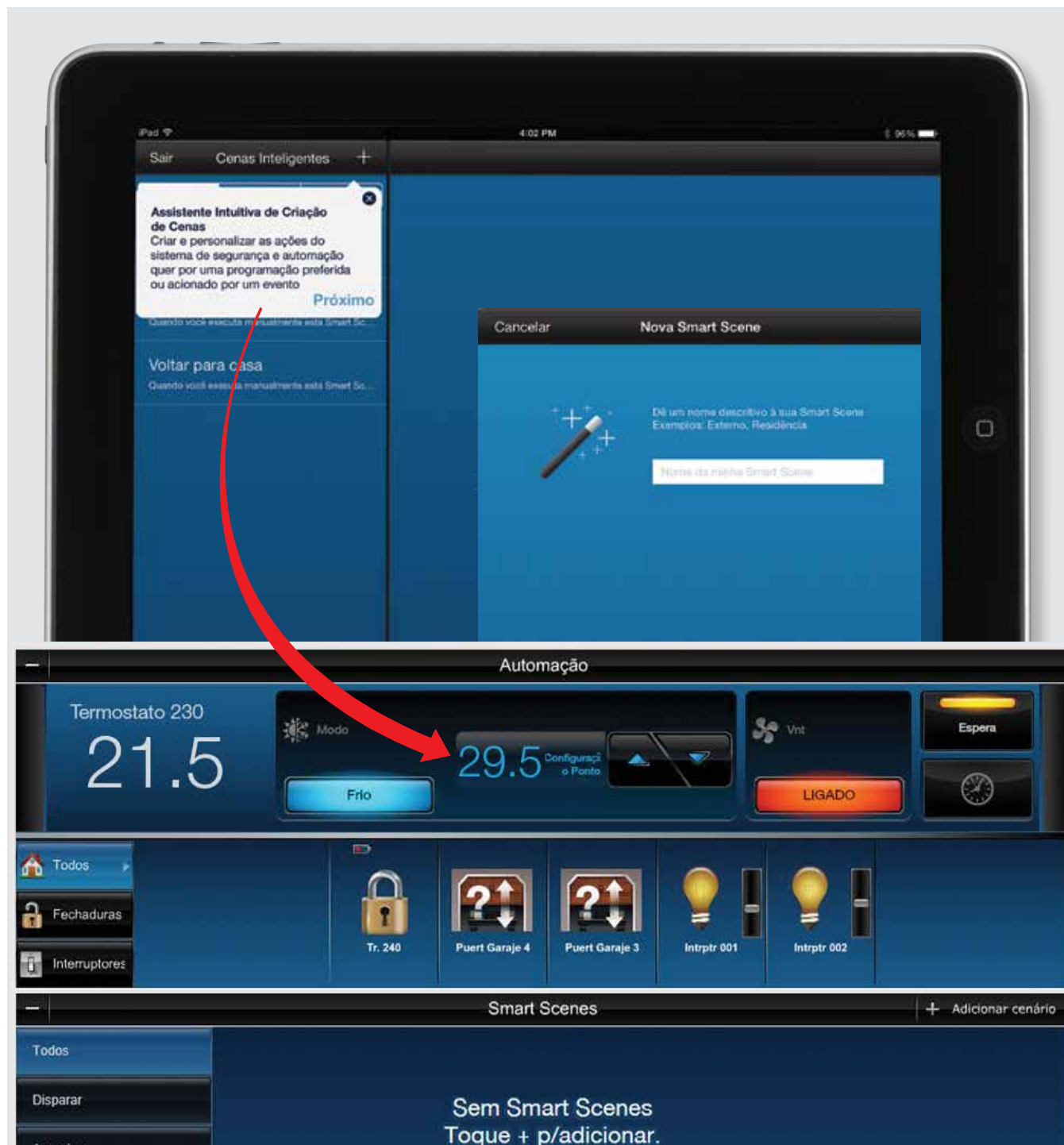

A configuração de Smart Scenes no Honeywell Total Connect™ Serviços Remotos pela internet é compatível com o IE 10+.

## Test Drive

- Oferece uma experiência “ao vivo” simulada diretamente no dispositivo inteligente do usuário, iPhone®, iPad® ou Android™ a qualquer hora e em qualquer lugar — sem precisar de conexão Wi-Fi® ou celular
- Uma extraordinária forma de demonstrar os benefícios do Honeywell Total Connect™ aos clientes em potencial
- Contém dicas de ferramentas — pop-ups interativos que acompanham e explicam cada recurso
- Os aplicativos estão disponíveis na Apple iTunes® App Store e na Google Play Store



*Seus clientes podem fazer um test drive em seus dispositivos iOS e Android diretamente na tela de login para verem uma prévia de todos os incríveis recursos do Honeywell Total Connect!*





## Honeywell Total Connect™ Soluções de Vídeo

- Mantenha seus clientes conectados por meio de alertas por vídeo ativados por eventos, notificações e a capacidade de monitorar suas casas, famílias e empresas a qualquer hora, em qualquer lugar, usando qualquer dispositivo inteligente
- Adicione até seis câmeras por conta, inclusive câmeras IPCAM-WL de baixa luminosidade para obter mais segurança em ambientes internos escuros
- Comunicações seguras, streaming de vídeo compatível com firewall e configuração da câmara com base na web
- Interface atrativa e fácil de usar, com múltiplas imagens personalizáveis, recurso de dimensionamento, visualização de streamings e controle de giro panorâmico e inclinação proporcional
- Podem ser vendidas como ofertas independentes ou com segurança para uma solução absolutamente incomparável — tudo a partir de uma plataforma integrada
- Armazenam até 100 MB de cliques de vídeo

Aplicativo compatível com Adobe® Flash Player e reprodutor de vídeo QuickTime® são requisitos do aplicativo.



COMPATIBILIDADE IPCAM-WL				
VAM	Tuxedo Touch™ Wi-Fi® Rev. 5.1.9.0_VA ou mais recente	Honeywell Total Connect 2.0	Honeywell Total Connect 1.0	LYNX Touch Systems Rev 7.00.657 ou mais recente
✓	✓	✓	X	✓



## Gerenciamento de usuários aprimorado e de vários locais

- O recurso de vários locais permite aos usuários visualizar até 100 locais com um único login — excelente para proprietários de franquias, investidores imobiliários, proprietários de casas de férias e muito mais
- A capacidade de extrair informações a partir do painel facilita muito a adição de códigos de usuários
- O acesso hierárquico dos usuários permite ao titular da conta principal adicionar vários usuários e personalizar as configurações e o acesso de cada um (por exemplo, funcionários, prestadores de serviços, babás, visitantes etc.)
- Gráficos/fotos para representar os locais individualmente
- Edite usuários do painel, nomes dos usuários, direitos atribuíveis e preferências de notificação

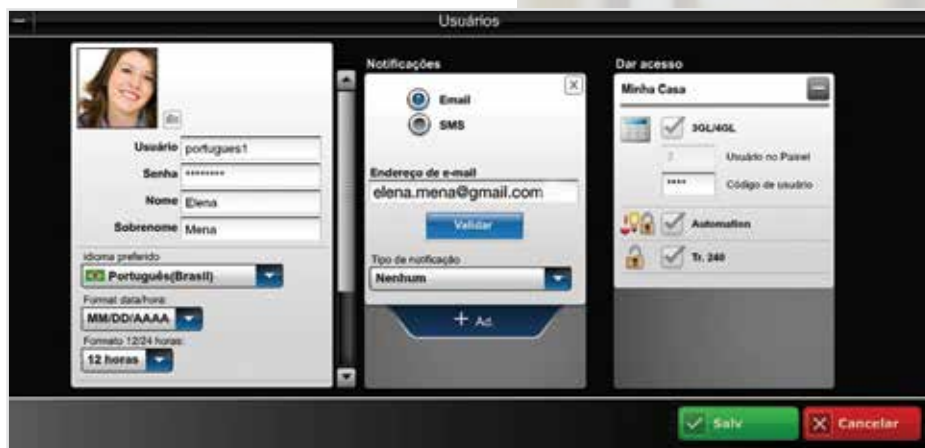



## Dispositivo móvel

- Compatível com iPhone®, iPad® e Android™
- Compatível com Touch ID™ — um recurso de reconhecimento por impressão digital disponível para usuários de iPhone e iPad\*
- Os gráficos e ícones modernos correspondem aos teclados gráficos da Honeywell e melhoram a experiência do usuário
- Aplicativos gratuitos disponíveis\*\*

## Conteúdo informativo

- Ferramenta promocional dinâmica para distribuidores e estações centrais
- Os clientes podem visualizar as comunicações em seus dispositivos móveis e teclados de tela de toque
- Excelente para lembretes de pagamento de contas, mensagens, anúncios e promoções especiais

## Sincronização automática inteligente

O recurso de sincronização automática inteligente dos sistemas de controle LYNX Touch 7000, 5200 e 5100 simplificam muito a operação. As atualizações ocorrem automaticamente em segundos! É excelente para adicionar ou remover usuários, cenários, programações e muito mais!



\*O Touch ID é compatível com iPhone 5s, 6 e 6 Plus, iPad Air 2 e mais recente, iPad Mini 3. Compatível com iOS 8.

\*\*Os assinantes podem transferir os aplicativos para iPhone e iPad diretamente da iTunes® App Store. O aplicativo Android está disponível na Google Play Store. iPhone, iPad, iTunes e Touch ID são marcas da Apple Inc. Todas as outras marcas comerciais são de propriedade dos seus respectivos titulares.







**Para obter mais informações:**

[www.honeywell.com/security/clar](http://www.honeywell.com/security/clar)

**Automation and Control Solutions**

Honeywell Security Products Americas

9315 NW 112th Avenue

Miami, Florida 33178

Tel.: 305.805.8188

[www.honeywell.com](http://www.honeywell.com)

L/TC20DMPB/D

Julho de 2015

© 2015 Honeywell International Inc.

**Honeywell**